

第2回

中芸みんなの日本遺産

ゆず鉄5

フェス

2018
 9.22 SAT
 11.11 SUN
 22 PROGRAMS

秋だけココだけあなただけ、中芸の魅力体験プログラム!!

奈半利町
 田野町
 安田町
 北川村
 馬路村

みんなおいでよ!
 中芸地域



中芸地域は、その歴史と文化の物語が認められ、日本遺産に認定されました。



日本遺産
 ゆずとりんてつ
奈半利町・田野町・安田町・北川村・馬路村

中芸みんなの日本遺産 第2回「ゆずFeS」ガイドブック
 【主催】中芸のゆずと森林鉄道日本遺産協議会
 〒781-6425 高知県安芸郡安田町大字東島2017番地 中芸広域体育館内

龍馬パスポート対象イベント!

ゆず鉄5

フェス

秋だけココだけあなただけ、中芸の魅力体験プログラム!!

🚂 日本遺産?

「日本遺産 (Japan Heritage)」は、我が国の文化・伝統を語るストーリーに対し、文化庁が認定するものです。森林鉄道の歴史とゆずの文化をひとつに紡いだストーリー『森林鉄道から日本一のゆずロードへ—ゆずが香り彩る南国土佐・中芸地域の景観と食文化—』を、中芸5町村(奈半利町・田野町・安田町・北川村・馬路村)が連携して申請し、平成29年4月、日本遺産に認定されました。ここから中芸みんなの日本遺産の歴史がはじまることになりました。

🍊 ゆずFeS?

「ゆずFeS」とは、日本遺産として認定されるほどの素晴らしい魅力を持った中芸地域の様々な資源(人・自然・文化など)を活かしたイベントです。小規模なプログラムを一定期間にまとめて実施します。地域資源には既に輝いているものもあれば、まだ埋もれているものもあります。『ゆずFeS』を通じて中芸地域の資源とその魅力を是非お楽しみください。



日本遺産認定
ストーリー

森林鉄道から日本一のゆずロードへ

—ゆずが香り彩る南国土佐・中芸地域の景観と食文化—

南国土佐の東に位置する中芸地域。かつて西日本最大の森林鉄道が駆け巡った中芸は、林業に代わる産業としてゆず栽培に力を注ぎ、今や日本一の生産量を誇っている。木材を運んだ森林鉄道の軌道は、ゆず畑の風景広がる「ゆずロード」に生まれ変わったのである。川沿いや山間に広がるゆず畑を、小さくかわいい白い花、深く鮮やかな緑の葉、熟すとともに濃くなる黄色の果実が季節ごとに彩る景観。ゆず寿司などの風味豊かな郷土料理。中芸のゆずロードをめぐれば、ゆずの彩りに満ちた景観と、ゆずの香り豊かな食文化を堪能することができる。

ゆず鉄5 参加方法

●お申し込みは、電話・メールにて受付中♪

中芸のゆずと森林鉄道日本遺産協議会 ※参加者の個人情報は主催者の責任において保護されます。

☎️ 0887-30-1865 ✉️ yuzurintetsu@mk.pikara.ne.jp

STEP 1

参加したい
プログラムを
選びます



STEP 2

電話申込
名前と連絡先
を伝えます



STEP 3



お申し込み受付後、案内人からSTEP2「電話申込」後に、折り返しご連絡させていただきます。数日かかる場合があります。プログラムの詳細と注意事項、料金支払方法について説明があります。全て了承いただいておりますので、お申し込み完了です。

【注意事項】

- 申込は先着順となり、定員に達した場合は受付を締め切らせていただきます。
- 最小催行人数に達しない場合は中止させていただきます。
- お支払いは当日受付時に現金でお願いいたします。
- 前日・当日キャンセルの場合は、参加費全額をいただきます。
- 当日、受付は30分前から行っています。15分前までにはお越しください。
- 天候や案内人の事情等により、中止もしくは変更となる場合がありますので、ご了承ください。
- 中学生以下のお子さまが参加する場合は、保護者または、これに代わる方の同伴をお願いいたします。
- 飲食関連のプログラムについては、アレルギー疾患のある方は事前にご相談ください。

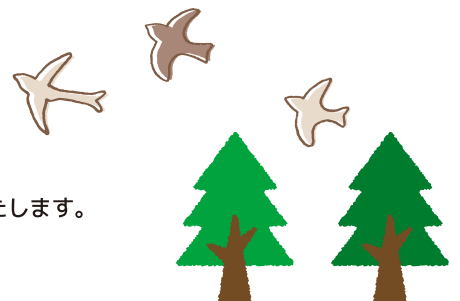



●プログラム一覧

9月	22[土]	北川村	【1】	魚梁瀬杉の歌がモネに響く夜。～世界で1本のギターと元いちむじん宇高さんのマリアージュ～
	23[日]	馬路村	【2】	憧れの歌謡曲を隧道カフェで - in 河口隧道 vol.6 -
	29[土]	馬路村	【3】	森林鉄道遺構と奈半利川3ダムを巡るツアー【ダムカレー昼食付き♪】
	29[土]	馬路村	【4】	杉の間伐作業体験 & 森林散策
	30[日]	奈半利町	【5】	初めての方でも参加できる合気道教室
10月	6[土]	北川村	【6】	向学の道ウォーキング【生家での昼食付き♪】
	7[日] 14[日] 21[日] 28[日]	田野町	【7】	完全天日塩と柚子アロマのバスボム作り体験
	8[月]	馬路村	【8】	魚梁瀬ダム湖遊覧ツアー【ダムカレー昼食付き♪】
	14[日]	田野町	【9】	古民家アロマレッスン
	14[日] 21[日]	田野町	【10】	古民家で安岡のおばちゃんと本格ゆずうどん作り体験
	20[土]	馬路村	【11】	国重文・金林寺見学ツアー【お茶のお接待付き】
	20[土]	安田町	【12】	親子de 安田唐浜ビーチコーミング体験
	21[日]	田野町	【13】	～ミステリアス仏頭の謎解きツアー+『カンバ餅』～
	22[月]	奈半利町	【14】	龍馬も愛したシャモをイタリアンでどうぞ!
	27[土]	安田町	【15】	土佐郎とめぐる 安田をぶらりまち歩き【お弁当付き】
	27[土]	馬路村	【16】	杉苗の植林体験 & 木の鞆加工場見学
	28[日]	北川村	【17】	ゆずロード温泉サイクリング A GO GO
	28[日]	安田町	【18】	ちょっとトマトの収穫 & ジュース作り体験
	11月	4[日]	馬路村	【19】
10[土]		馬路村	【3】	森林鉄道遺構と奈半利川3ダムを巡るツアー【ダムカレー昼食付き♪】
11[日]		田野町	【20】	秋じゃが収穫と手作り料理を「たの」しもう
11[日]		馬路村	【21】	森林鉄道・インクライン乗車体験 & 遊歩道散策
11[日]		安田町	【22】	今しかとれないむかご収穫 & 味わい体験!!

●町村イベント一覧

奈半利町	9.16(日)~30(日)	古民家 Art & Live	北川村	10.28(日)	北川村慎太郎とゆずの郷祭り
田野町	9.22(土)	四国一小さな町に出現! まちなかおばけストリート		11.17(土)	中岡慎太郎墓前祭
	11.23(金)	四国一小さな町の肉フェス ガッツリほおバルフェスタ in たの	馬路村	10.14(日)	山師達人選手権大会
				11.3(土)	ゆずはじまる祭

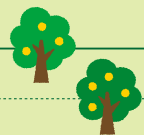



01 北川村
ゆずフェスのオープニングを飾るスペシャルナイト
魚梁瀬杉の歌がモネに響く夜。
 ～世界で1本のギターと
 元いちむじん宇高さんのマリアージュ～

注目の若手ギター製作家・小林良輔が、高知に繋がる自らのルーツを求めてつくった魚梁瀬杉ギター。その世界で1本のギターを奏するのはあの元いちむじんの宇高靖人。中芸の歴史をつくってきた日本三大杉である魚梁瀬杉と2人のプロフェッショナルからどんな音色が生まれるか。一夜限りのスペシャルなモネの庭。必聴です。

9.22 18:00～19:30(開場17:30) [雨天決行]

- [会場] 北川村「モネの庭」マルモッタン カフェモネの家
 駐車場/北川村「モネの庭」(北川村大字野友甲1100)
- [参加費] 2,500円
- [案内人] 北川村「モネの庭」マルモッタン
- [紹介] 今回の目玉プログラム! ギタークラフトマン小林氏の手掛けるギターは国内外を問わず高い評価を得ており、ゆずFeSのオープニングを飾ります!

特典 ワンソフトドリンク付
 (アルコール又は2ドリンクからは有料)



02 馬路村
歌うのはサンドイッチパーラーと皆さんです!
憧れの歌謡曲を隧道カフェで
- 河口隧道 vol.6 -

魚梁瀬森林鉄道が走っていた隧道(トンネル)。中に入れば汽笛の音が聞こえそう。そんな隧道で「A列車で行こう」「見上げてごらん夜の星を」など昭和に流行った歌謡曲のリストから皆さんが選び、一緒に歌います。リードして歌ってくれるのはサンドイッチパーラー! ゆずなど馬路ならではのグルメや飲み物もご用意。夕暮れ時の石積みの隧道で、歌声喫茶のようにみんなで歌いましょう!

9.23 17:30～19:30(開場17:00)

[台風等の悪天候や落石等の場合は中止]
 「中芸地区森林鉄道遺産を保存・活用する会」のフェイスブックで案内

- [会場] 河口隧道(馬路村大字馬路1551番6先)
 駐車場/馬路木材加工協同組合(馬路村大字馬路2107)
- [参加費] チケット1,800円(ワンドリンク付)/中学生以下:無料
- [チケット購入先] 道の駅 田野駅屋・馬路村ふるさとセンター・まかいちよって家
- [定員] 購入チケット持参
- [備考] (当日販売あり/予約者は当日チケット代とチケット交換)
- [出演者] サンドイッチパーラー、魚梁瀬ふるさと劇団杉ぼっくり

特典 一緒に歌える



みんなで一緒に楽しもう





03 馬路村
軽自動車限定の弾丸ツアーです!
森林鉄道遺構と奈半利川3ダムを巡るツアー【ダムカレー昼食付き】

魚梁瀬森林鉄道遺構(国重要文化財に指定された18箇所)と奈半利川水系の3つのダム(平鍋・久木・魚梁瀬)及び発電所(長山・二又・魚梁瀬)を1日で巡ります。その際に『軽自動車通行』が許可されている橋梁や隧道(トンネル)は、乗車したまま渡ったり、通り抜けたりします。昼食は、魚梁瀬丸山公園内にある「杉の家」でダムカレーを味わいます。なおツアーでは、見学場所でのガイドはもちろん、車の移動中もトランシーバー(貸与)を使ってガイドします。

9.29 ± 11.10 ± 9:00~17:00 【小雨決行・大雨中止】

- [会場] 中芸5町村
集合場所/道の駅「田野駅屋」(田野町1431-1)
- [参加費] 1,500円+2,000円(台)
(3歳未満は無料ですが、食事等はありません。)
- [定員] 2台/8名(最少催行人数1台/1名)
- [締切] 9月25日(火)・11月6日(火)
- [備考] 軽自動車での参加限定です。ツアーへの参加には、あらかじめ十分なガソリン給油をお願いします。
※ツアー中の事故等に関しては責任を負いかねますので、ご了承ください。
※子供の参加費は、3歳以上:大人と同額です。
- [案内人] 魚梁瀬ふるさと応援隊 日浦数弘



04 馬路村
山のプロ集団がご案内
杉の間伐作業体験&森林散策

森林面積が96%の馬路村で、森林組合の指導のもと間伐作業を体験しませんか。木の選定、倒す方向の決定、手鋸で伐り倒す…ぜんぶ自分でやります! 倒した木から作ったコースターは、お土産として持ち帰れます。体験後は、山の作業現場や天然の大杉などを巡る、森林散策にもご案内します。

9.29 ± 10:00~15:00 【雨天中止】

- [会場] 馬路村
集合場所/馬路村ふるさとセンター・まかいちよって家(馬路村大字馬路381-2)
- [参加費] 小学生以上:3,000円
- [定員] 9名(最少催行人数3名)
- [締切] 9月26日(水)
- [備考] お弁当・飲み物・動きやすい服装(長袖、長ズボン、靴)、雨具、着替え持参。※ノコギリ、ヘルメット、軍手等の間伐作業に必要な道具は主催者が用意します。
- [案内人] 馬路村森林組合



特典 作製した木のコースター



05 奈半利町
弟子が育ったので、初めてゆずFeSに参加します
初めての方でも参加できる合気道教室

Iターン者ですが、小学校の体育館を借りて、合気道をさせてもらっています。いずれの合気道場でも、最初から奥義を教えてくれるものです。故師範曰く、「奥義を習得することに時間を使いなさい」と。今回、合気道における目から鱗をギュッと詰め込みました。受け身無し、関節技無しで行う超基礎講座ですが、中級者の方にも楽しんでもらえる内容となっています。格闘技の経験、合気道の流派は問いません。練習中の写真・動画撮影もOK。

9.30 日 10:00~11:30

- [会場] 奈半利町立加領郷小学校体育館
駐車場/加領郷小学校(奈半利町甲2952)
- [参加費] 1,500円/2人1組:2,000円
(2人1組料金対象:小学生以下の場合、1名につき、中学生以上の保護者1名が組になってお申し込みください。)
- [定員] 10名(最少催行人数2名)
- [締切] 9月27日(木)
- [備考] 運動できる服装(ジャージ、合気道着(袴)、柔道着、空手着)、タオル、筆記用具持参。
- [案内人] 岩瀬洋一郎(ガレコレ@奈半利町)

特典 練習後、『みなと食堂sato』で昼食懇親会もあります。



06
北川村

中岡慎太郎館の学芸員と行く！
向学の道ウォーキング
【生家での昼食付き】

案内人は中岡慎太郎館学芸員の豊田さん。中岡慎太郎館を見学した後、慎太郎が幼少期から青年期にかけて勉学のために通った山道(向学の道)を歩きます。行きは柏木口から出発し、途中、豊田さんのガイドを交えながら2.1kmの道のりを約1時間かけて野川口まで歩き、帰りは野川口から東岸線を通って戻ってくるコース。ウォーキングした後は、慎太郎生家にて田舎寿司・ゆずゼリーを食しながら、慎太郎に想いをはせてみませんか。

10.6日 10:00~14:00 【前日及び当日が雨天の場合中止】

- [会場] 中岡慎太郎館・中岡慎太郎生家等
集合場所/駐車場: 中岡慎太郎館(北川村大字柏木140)
- [参加費] 1,500円/6歳~中学生: 1,300円
- [定員] 20名(最少催行人数2名)
- [締切] 9月28日(金)
- [備考] 山登りに適した服装(長袖、長ズボン、運動靴)、タオル、飲み物持参。
- [案内人] 豊田満広
- [紹介] 中岡慎太郎はゆず栽培を推奨したことで知られています。



特典 田舎寿司
ゆずゼリー

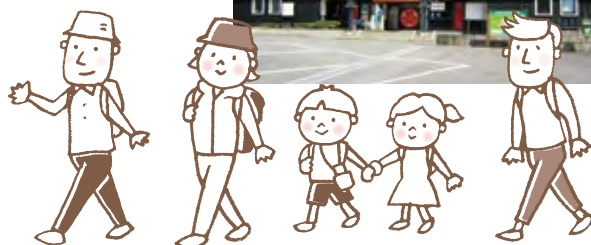
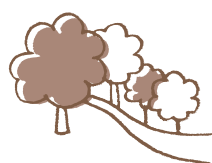

07
田野町

柚子の香りで癒しのバスタイム
完全天日塩と柚子アロマの
バスボム作り体験

完全天日塩を使った柚子香るバスボム作りと、製塩体験をしていただきます。完全天日塩とは、海水から塩ができるまでの工程で火を一切使わず、自然の力のみで製塩をしたお塩のことです。ミネラル分豊富な希少なお塩と田野町のアロマインストラクター帆南(はんな)の濱渦さんが作った柚子のアロマオイルを使って、本格派癒しのバスボム作り体験を一緒に楽しみましょう。ご家族での参加も大歓迎です。

10.7日 14日 21日 28日 13:30~15:00

【雨天決行・台風の場合は開催日前日に判断】

- [会場] 田野町完全天日塩製塩体験施設
駐車場/田野町完全天日塩製塩体験施設(田野町2703-6)
- [参加費] 1,500円/小・中学生: 1,000円(小学生未満: 無料)
- [定員] 10名(最少催行人数1名)
- [締切] 開催日の2日前
- [備考] タオル、帽子、飲み物、着替え持参。製塩ハウスの中は高温になっています。熱中症等には十分ご注意ください。

[案内人] 矢賀裕樹
[紹介] 柚子の香りを楽しみながら癒しのバスタイムを感じていただけるはず。可愛い柚子の形のパッケージでインテリアとしても楽しめます。

特典 完全天日塩・バスボム(2個)・にがり



08
馬路村

馬路村だから企画できるツアー第2弾！
魚梁瀬ダム湖遊覧ツアー
【ダムカレー昼食付き】

西日本最大のロックフィルダムを間近で見えてみませんか？普段は近づくことができない魚梁瀬ダムに、Jパワー電源開発(株)の船に乗って湖上から見学します。さらに昼食は、魚梁瀬丸山公園内のレストラン「杉の家」でダムカレーを味わいます。

10.8日 10:00~14:00 【小雨決行・大雨中止】

- [会場] 魚梁瀬ダム(北川村大字久木)
集合場所/魚梁瀬丸山公園(馬路村大字魚梁瀬字丸山)
- [参加費] 2,000円/小学生: 1,500円
(小学生未満は安全上、参加をご遠慮ください。)
- [定員] 14名(最少催行人数7名)
- [締切] 10月2日(火)
- [備考] スニーカー、運動靴など動きやすい靴で参加してください。(ハイヒールやサンダルでの参加はご遠慮ください。)
小雨決行時は傘を使用できませんので、カッパをご持参ください。
- [案内人] Jパワー電源開発(株)職員、魚梁瀬ふるさと応援隊 日浦数弘

特典 ダムカード・魚梁瀬森林鉄道乗車券



09

田野町

しっとり潤うアロマの力で素肌ケア

古民家
アロマレッスン

天然成分100%の椿油を使い、夏の疲れたお肌のケアにクレイのフェイシャルパックをお作りいただきます。抗炎症作用や細胞成長促進作用のある椿油を使い、日焼けのアフターケアをしてみませんか？香りが持つ力の素晴らしさや、活きた情報を皆さまにもフィードバックし、健やかな毎日のために、アロマをお役立ていただけるレッスンです。登録有形文化財でもある古民家でゆったりお楽しみください。

10.14日 10:30~12:00【雨天決行】

【会場】 香りの教室 帆南(田野町2426)
集合場所/香りの教室 帆南

【参加費】 2,000円

【定員】 6名(最少催行人数3名)

【締切】 10月12日(金)

【備考】 筆記用具持参。

【案内人】 濱渦千里

【紹介】 前回ご参加された方は大変満足され、その後も通われるようになりました。AEAJ認定インストラクター千里さんのお話は大変興味深く、アロマの世界は非常に魅力的です。是非、この機会にお試しください。



特典 作成した
フェイシャルパック

11

馬路村

村民に愛されるお寺でほっこり

国重文・金林寺見学ツアー
【お茶のお接待付き】

馬路村の金林寺(こんりんじ)は、弘法大師・空海の一晩建立の伝説が伝えられるお寺。薬師堂は1518年10月25日(室町時代)に建立、建物としては高知県東部で唯一の国指定重要文化財です。今年は薬師堂の建立から500年の節目の年。これを記念して、住職が建物のこと、仏様のこと、そのほか色々な金林寺の魅力をお伝えします。

※10月17日(水)には、500年記念行事として、説法や本尊の御開帳、ライトアップなどのイベントを計画しています。

詳しくは馬路村教育委員会(TEL:0887-44-2216)へお問い合わせください。

10.20日 10:00~11:00【雨天決行・荒天中止】

【会場】 金林寺

集合場所/金林寺(馬路村大字馬路4281)

【参加費】 300円(お茶・お菓子代)

【定員】 20名

【締切】 10月15日(月)

【案内人】 金林寺住職 圓介

特典 お茶・馬路村ゆずのお菓子



10

田野町

あったかうどんを食べながらタイムスリップ

古民家で安岡のおばちゃんと
本格ゆずうどん作り体験

酒屋を営んでいたお家に嫁いだ安岡のおばちゃん。魚梁瀬森林鉄道に酒樽を積み込んでお酒を運んでいた当時の家業や町の様子などを聞きながらうどん作り。うどんは柚子皮を乾燥させ粉末にしたものを練り込んで作っていきます。風味豊かなゆずうどんと人気の田野町特産すりみ天と一緒にご賞味ください。

10.14日 21日 10:00~13:00

【会場】 安岡圭子邸

(浜田集会所東隣)(詳しくは申し込み後に案内)

【参加費】 1,500円/小学生:1,000円

(年齢制限6歳以上。小学低学年の場合は保護者同伴)

【定員】 5名(最少催行人数1名)

【締切】 開催3日前

【備考】 エプロン、三角巾持参。

【案内人】 安岡圭子

【紹介】 田野町雛めぐりの会場の一つでもある安岡邸。魚梁瀬杉がふんだんに使われた家づくりで、大杉の1枚板で組まれた天井は見る価値必見です。安らぎを与えてくれる木造住宅でおいしいものを味わいながら、おばちゃんとのゆっくりとした時間をお過ごしください。

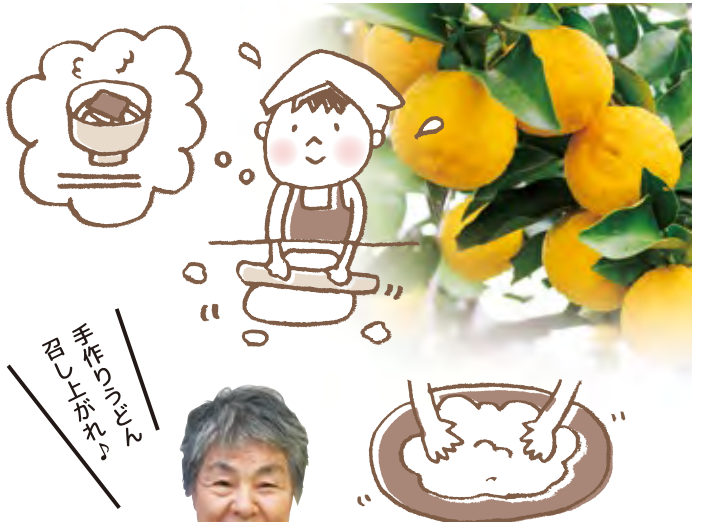

手製のゆず
すりみ天





12
安田町

クジラの骨が見つかるかも?!

親子de安田唐浜 ビーチコーミング体験!



2011年、安田の浜にザトウクジラが漂着したことがニュースになりました。安田唐浜を探索(ビーチコーミング)してみませんか。もしかするとクジラの骨や、幻の竜涎香(りゅうぜんこう)など、あっと驚くような「宝物」が発見されるかもしれませんよ。あなたが拾ったものは、漂着物学会員の濱直大先生が鑑定してくれます。また、海ごみのことも知って、環境問題について考えるよい機会に。探索後は、安田まちなみ交流館・和の旧柏原邸で1日だけの漂着物アート展を観て、美味しいお弁当をいただきます!

10.20(土) 10:00~13:30【小雨決行】

[会場] 安田町唐浜/安田まちなみ交流館・和 旧柏原邸
集合場所/ドライブイン27(安田町大字唐浜2375-1)

[参加費] 2,000円/小学生:1,000円(お弁当代・チケット代込)
(3~5歳は無料。3歳~小学年は保護者同伴。)

※基本は親子1組ですが、それ以外や1人のみの申込でもOK。

[定員] 20名(最少催行人数12名)

[締切] 10月15日(月)

[備考] ビニール袋持参。ビーチコーミングの注意点について開始前に講師から説明があります。

[案内人] 濱直大

[紹介] ビーチコーミングとは海岸等に打ち上げられた漂着物の収集や観察をすることです。漂着物から環境問題を学べたり、アート作品にしたりと色々な楽しみ方ができます。この機会に中芸地域の海の魅力を再発見しませんか?



特典

ビーチコーミングで拾った宝物をお持ち帰り。安田まちなみ交流館・和で開催中企画展の観覧チケット無料プレゼント

13
田野町

“ついに解明か!? 丈六仏頭の謎!!”

~ミステリアス仏頭の 謎解きツアー+『カンバ餅』~

田野町のパワースポット、八幡宮境内北のお堂には、江戸時代田野の浜に流れ着いたという、一本造りの丈六地藏仏(立ち姿 約5m)の頭部が安置されています。何処から流れてきたのか?、作者(仏師)が誰なのか?、普段は閉じられているお堂を、お守り会の皆様のご協力でご開帳!この不思議な仏頭の謎解きを、現代の仏師・吉田安成さんと共に、東部郷土菓子あぶり『カンバ餅』を楽しみながら、ゆる〜く、ざっくりと、車座談義で推理し、歴史伝説の謎に迫りましょう!

10.21(日) 10:30~14:00【小雨決行・荒天中止】

[会場] 田野町八幡宮境内北/旧岡家住宅(西の岡)
※変更の場合があります。

集合場所/田野町ふれあいセンター(田野町1456-42)

[参加費] 1,500円(6歳以上)※お弁当、カンバ餅付き

[定員] 20名(最少催行人数10名)

[締切] 10月18日(木)

[備考] タオル、飲み物、筆記具持参。

見学現地にはやぶ蚊がいるかもしれませんので、(虫除けスプレーの用意あり)各自での対策をお願いします。

[案内人] 田野まづくり塾・衆(柴原誠一)

[紹介] お堂内では、月一の祭礼、現在では珍しくなった念佛講「お大師講」のお祀りの模様も見学させていただきます。



郷土菓子 カンバ餅!

特典 お楽しみに…?



14
奈半利町

本物のシャモを一羽丸ごと堪能する夜

龍馬も愛したシャモを
イタリアンでどうぞ！

闘鶏で有名な安田町のシャモを一羽丸々使ったフルコースにて楽しんでいただけます。丸々一羽で仕入れるからこそ普段食することのできない様々な部位が味わえます。そしてこのシャモは食肉用にかけて合わされた物ではなく、本物の「軍鶏」です！肉が締まっており、旨味が凝縮されています。更に今回は、シャモをイタリアンで味わっていただけます。1日限り6名限定のスペシャルコースをお楽しみください。

10.22 月 19:00~21:00 【雨天決行】

- [会場] イタリア食堂 トンノ(奈半利町乙1305-6奈半利駅3F)
- [参加費] 5,000円
- [定員] 6名(最少催行人数1名)
- [締切] 10月20日(土)
- [備考] ドリンクは別料金。
- [案内人] 松岡俊(イタリア食堂 トンノ オーナーシェフ)
- [紹介] 高知県東部の人気イタリア料理店『トンノ』。今回は非常に特別なコースをご用意してくれました。シャモを食べ慣れている人も新たなシャモの味に出会える事でしょう。

特典 食事券500円分



15
安田町

安田のことは、わしにまかせちょき！

土佐郎とめぐる 安田をぶらり
まち歩き【お弁当付き】

安田町は幕末に、新しい国づくりをする原動力となった岡本寧浦、高松順蔵、石田英吉など数多くの偉人を輩出しています。町では、これら多くの先人たちの顕彰を目的として、毎年、寧浦全国色紙展を開催しています。安田の名物男竹内土佐郎が、寧浦をはじめとする偉人のゆかりの地などについて、まちなみを散策しながら、紹介します。お昼には、町の食材を使って作られたお弁当を味わいましょう！皆さん、お気軽にご参加ください。

10.27 土 10:00~14:00 【雨天決行・荒天中止】

- [会場] 乗光寺周辺/安田まちなみ交流館・和集合場所/安田町役場(安田町大字安田1850)
- [参加費] 2,000円/小学生:1,500円/中学生:1,800円
- [定員] 30名(最少催行人数15名)
- [締切] 10月25日(木)
- [備考] 乗光寺での住職さんによるお話は変更になる場合があります。
- [案内人] 乗光寺 岡本住職、竹内土佐郎
- [紹介] 12月1日~9日にかけて開催される寧浦全国色紙展の紹介も兼ねて、寧浦をはじめとする偉人のゆかりの地などについて紹介したいと考えています。誰でも気軽に参加できるプログラムです。

私が案内いたします。



16
馬路村

自然の中で森の大切さを想う
杉苗の植林体験 &
木の鞆加工場見学

馬路村は銘木『魚梁瀬杉』を育む日本トップクラスの木材生産地。株式会社エコアス馬路村は、森を育てる「植林」「育林」、森を集める「伐採」「集材」、森を加工・販売する「木のく鞆」や「うちわ」等の製造、森へ還元をまるごと実践し、永遠の森づくりに取り組む会社です。今回は、豊かな森を未来に残すための「植林作業」を、実際の現場で体験していただけます。一緒に森について考える1日にしませんか。体験後は、エコアス馬路村の木製品加工場の見学も行います。

10.27 土 9:00~15:00 【雨天中止】

- [会場] エコアス馬路村
集合場所/馬路村役場(馬路村大字馬路443)
- [参加費] 3,000円
(小学生以上※未就学児以下不可)
- [定員] 6組(最少催行人数3組)
- [締切] 10月19日(金)
- [備考] お弁当、飲み物、動きやすい服装(長袖、長ズボン、登山靴もしくはそれに準ずる靴)、雨具、着替え、軍手持参。
※苗木、植林器具、ヘルメット等の間伐作業に必要な道具は主催者が用意します。
- [案内人] エコアス馬路村

特典 木のうちわ(1組1つ:「ゆずFeSロゴ」&「参加者のお名前」を事前に刻印してお渡します。)



17
北川村

北川村にドブプリ浸かってみませんか!?

ゆずロード温泉サイクリング
A Go Go

ゆずが爽り、森林鉄道の遺構や中岡慎太郎の生家が佇む田野駅屋から北川村温泉までのロード。道中各ポイントをご案内しながらのゆったりサイクリング(ゆるやかな登り坂18km/約2時間のコース)です。サイクリングで疲れた身体は、今HOTなスポット・北川村温泉でリフレッシュ。温泉の後は、地元北川村のゆずを効かした昼食に舌鼓! せっかく、汗を流したので、帰りは路線バスで田野駅屋までゆっくり帰りましょう。自転車は田野駅屋まではトラックで運ぶのでご心配なく。

10.28日 9:30~15:00【雨天中止】

- [会場] 田野駅屋~北川村温泉
集合場所/田野駅屋(田野町1431-1)
- [参加費] 2,500円/子供:2,150円(10歳~12歳/小学生)
- [定員] 10名(最少催行人数3名)
- [締切] 10月26日(金)
- [備考] 田野駅屋にてレンタサイクル利用できます(別途料金)。電動有 400円/無 200円+保証金(預り金)1,000円
- [案内人] 内藤明信、中村茂生、森大樹
- [紹介] 今年6月にオープンしたばかりの北川村温泉。その温泉とゆずロードを存分に楽しんでいただけるプログラムです!

18
安田町

新鮮なトマトの味を味わってみませんか?

ちょっとトマトの収穫&
ジュース作り体験

ビニールハウスで収穫したばかりの新鮮なトマトを、そのままジュースにします。そこでしか味わえないトマトの味を堪能してみてください。

10.28日 14:00~16:00【雨天決行】

- [会場] 安田町東島 ビニールハウス&安田町地域ふれあいセンター
集合場所/安田川遊魚センター(安田町大字西島373)
- [参加費] 1,000円/3~12歳以下:500円
- [定員] 7名(最少催行人数3名)
- [締切] 10月25日(木)
- [案内人] 西山精二、雅子
- [紹介] 低段密植栽培というやり方で育てられたリコピンが豊富で、とても爽やかで旨味が凝縮されたトマトジュースで体も心もリフレッシュされます。是非御賞味ください。



特典 トマトのお土産あり

19
馬路村

馬路村だから企画できるツアーです!

魚梁瀬ダム見学ツアー
【ダムカレー昼食付き!】

岩石や土砂を積み上げて建設された、西日本最大のロックフィルダムをぜひ見学にお越しください! 普段は入ることのできない魚梁瀬ダム敷地内を、Jパワー電源開発(株)職員さんの詳しい案内付きで見学します。さらに、ダム見学後は、魚梁瀬丸山公園内のレストラン「杉の家」でダムカレーを味わいます。

11.4日 10:00~14:00【小雨決行・大雨中止】

- [会場] 魚梁瀬ダム&発電所(北川村大字久木)
集合場所/魚梁瀬ダム周辺(詳しくは申込後に案内)
- [参加費] 2,000円/3歳~小学生:1,500円
(3歳未満は無料ですが、食事等はありません。)
- [定員] 15名(最少催行人数6名)
- [締切] 10月30日(火)
- [備考] ダム見学にはスニーカー、運動靴など歩きやすい靴で参加してください。(ハイヒールやサンダルでの参加はご遠慮ください。)
- [案内人] Jパワー電源開発(株)職員、魚梁瀬ふるさと応援隊 日浦数弘

特典 ダムカード・魚梁瀬森林鉄道乗車券



20
田野町

小さな町の大きな台地で農業体験&手料理

秋じゃが収穫と 手作り料理を「たの」しもう

四国一小さな町、田野町にある大野台地で、昔から作られている「じゃがいも(デジマ)」は、味が濃く型崩れしにくいのが特徴です。収穫体験を通して農業の楽しさや大変さを知っていただき、汗を流した後は、収穫したばかりの「じゃがいも」料理を食べたり、大野倶楽部の女性部が作る地元手料理を楽しんでいただきます。じゃがいもの詰め放題のお持ち帰りも、もちろんあります。

11.11 日 11:00~14:00 [雨天中止]

- [会場] 大野倶楽部(大野集会所)
集合場所/大野集会所(田野町5034)
- [参加費] 2,000円/小学生:1,000円(3歳以上小学生未満無料)
- [定員] 30名(最少催行人数10名)
- [締切] 11月2日(金)
- [備考] 軍手、雨靴、タオル持参。汚れてもよい格好でご参加ください。
- [案内人] 安岡純平

特典 じゃがいも詰め放題(主催者側指定袋)
※小学生未満は詰め放題袋ありません



21
馬路村

江戸時代の古民家で駅弁ランチ付き

森林鉄道・インクライン 乗車体験&遊歩道散策

昭和30年代まで山を駆け抜けた魚梁瀬森林鉄道。その蒸気機関車を再現した車両が、馬路温泉の前の小さな谷沿いを走っています。「馬路森林鉄道」と、山の急斜面に設置された「インクライン」に乗車し「三宝山」の1.5kmの遊歩道の散策を楽しむミニツアーです。昼食は「馬路温泉前駅弁当」。曲げわっぱ風のお弁当箱に田舎寿司や山菜など馬路の味を詰め込んだお弁当を、村指定文化財の「天保の民家」で囲炉裏を囲みながら召し上がっていただきます。終了後は、馬路温泉でゆっくりゆったり身も心もくつろいでください。

11.11 日 10:00~13:00 [雨天中止]

- [会場] 馬路温泉
集合場所/馬路温泉1Fロビー(馬路村大字馬路3564-1)
- [参加費] 1,800円/子供:1,600円
- [定員] 9名(最少催行人数4名)
- [備考] 歩きやすい服装、飲み物持参。
- [案内人] 馬路村観光協会

特典 馬路温泉入浴券

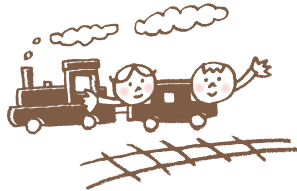

22
安田町

むかご食べたことあるかえ?

今しかとれないむかご収穫& 味わい体験!!

古くから安田町中山で作られている「自然薯」からできる「むかご」を一緒に収穫してみませんか? 「むかご」は「自然薯」の種芋で、古くから食されている貴重な食材であり、鉄分やマグネシウム、カリウムを豊富に含んでいます。小さいながらも風味があり、ホクホクとして、とてもおいしいですが、収穫量は少なく、種芋として植えるため、量販店では滅多に並ぶことはありません。この機会にぜひ「むかご」を味わってみませんか? 収穫体験後には、むかごご飯と自然薯汁を召し上がっていただき、「むかご」をお1人様1袋(200g)ずつ進呈します。

11.11 日 10:30~13:00 [雨天中止]

- [会場] じねんじょ畑
集合場所/集落活動センターなかやま(安田町大字正弘1538)
- [参加費] 2,000円/高校生以下:1,000円/2~6歳:500円
- [定員] 10名(最少催行人数1名)
- [締切] 11月8日(木)
- [備考] 動きやすい服装、長靴、軍手、帽子、タオル、飲み物持参。
小学生以下は保護者同伴での参加とします。
- [案内人] 安田町ふるさと応援隊

特典 むかご1袋お持ち帰り・むかごのレシピ
山芋まつりでの特典(山芋汁50円割引券)



中芸地域 ACCESS MAP

奈半利町・田野町・安田町・北川村・馬路村



ACCESS INFORMATION



中芸地域の玄関口、「道の駅 田野駅屋」まで
お車をご利用の場合

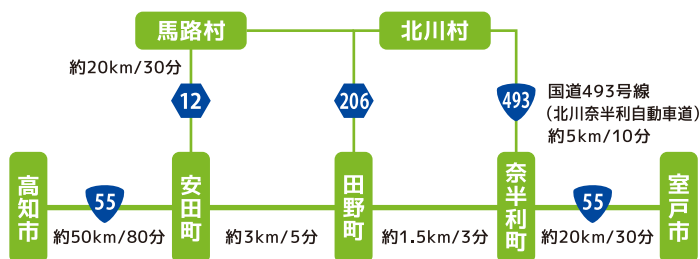

- JR高知駅より「道の駅 田野駅屋」まで車で約85分
- 高知自動車道・南国ICより「道の駅 田野駅屋」まで車で約60分
- 高知龍馬空港より「道の駅 田野駅屋」まで車で約50分

● 中芸地域とは

高知県の東に位置する中芸地域。
高知県安芸郡の奈半利町・田野町・
安田町・北川村・馬路村の5町村の
ことを呼んでいます。

中芸地域は、かつて西日本最大の
森林鉄道があり、そして、現在は、
日本一のゆずの産地となっています。



● お問い合わせ

☎ **0887-30-1865** ✉ yuzurintetsu@mk.pikara.ne.jp

HP(ゆずとりんてつ) <http://yuzuroad.jp/>

【主催】中芸のゆずと森林鉄道日本遺産協議会 〒781-6425 高知県安芸郡安田町大字東島2017番地 中芸広域体育館内
このガイドブックは平成30年度日本遺産魅力発信推進事業補助金で製作しました。